

MIDE				
Severidad del medio natural	2		Desnivel subida	1.120 m
Orientación en el itinerario	2		Desnivel bajada	455 m
Dificultad en el desplazamiento	2		LONGITUD RUTA	34,8 km
Cantidad de esfuerzo necesario	4		HORARIO	9,5 h

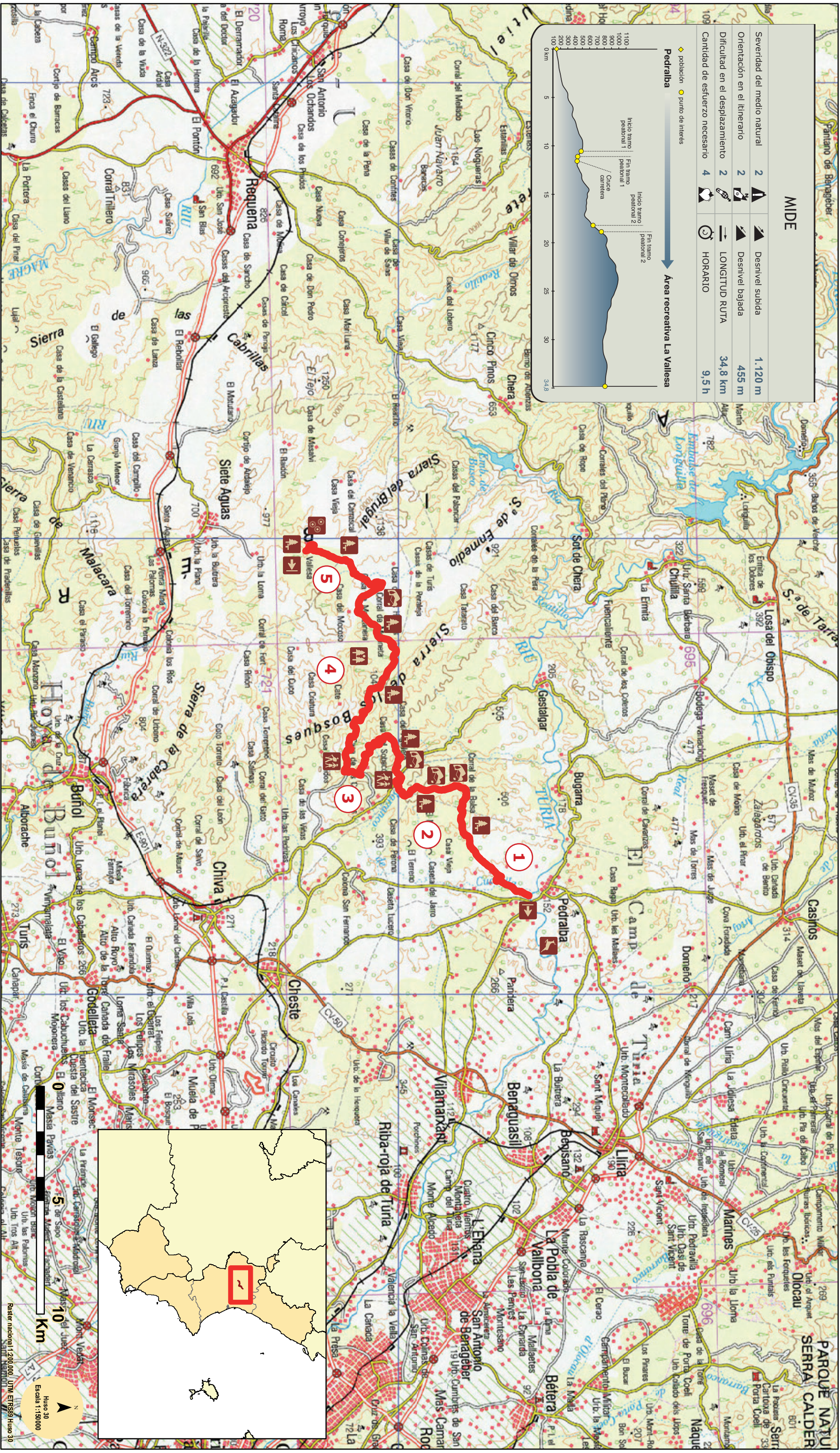

## SECTOR ESTE PENINSULAR

**CAMINO NATURAL  
TURIA - CABRIEL  
TRAMO TURIA - SIETE AGUAS**

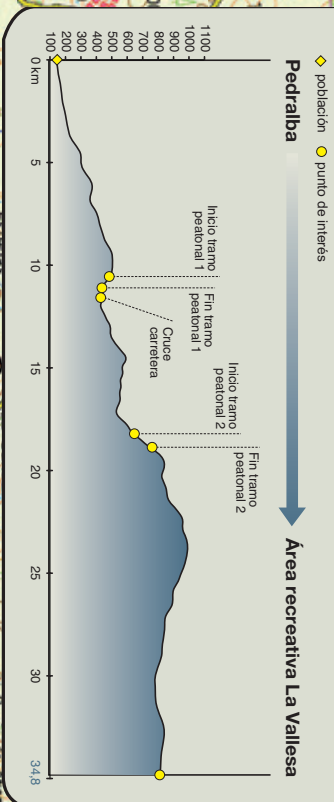

# Inicio de camino



## Final de camino



# Borda, cabaña



## Área de descanso



**Área de interés natural**



# Parque Natural o Nacional



# Camino a pie



## Otros puntos de interés



FEADER



ERNO  
PAÑA

MINISTERIO  
DE AGRICULTURA, ALIMENTACIÓN  
Y MEDIO AMBIENTE



# Caminos Naturales



Desde las aguas del Turia, el viajero podrá disfrutar de un rico mosaico de paisajes, en el que los cultivos alternan con distintas formas de vegetación natural mediterránea propias de montaña y de ambientes fluviales. Encontrará a su paso vías pecuarias, aljibes y corrales y acompañarán su caminar aromas de azahar, romero, brezo y jara, mientras se atraviesan cumbres y barrancos que obsequiarán al caminante con espectaculares panorámicas, a medida que se recorre este Camino Natural que transita por la comarca de Los Serranos y la comarca de la Hoya de Buñol.



El camino zigzaguea entre colinas de vegetación arbustiva

Desde 1993 el Programa de Caminos Naturales del Ministerio de Agricultura, Alimentación y Medio Ambiente, tiene como objetivo la recuperación de antiguas infraestructuras: líneas de ferrocarril, vías pecuarias o caminos tradicionales, para el uso y disfrute del ciudadano. Los Caminos Naturales se integran en la Red Nacional de itinerarios no motorizados.

Estas rutas nos acercan al medio rural para descubrir la biodiversidad y belleza de nuestro valioso patrimonio natural, y conocer los pueblos, monumentos, tradiciones y gentes que componen el singular paisaje cultural de nuestro territorio.

Te invitamos a recorrerlos y te ofrecemos las claves para disfrutar del viaje. En este folleto encontraras una breve descripción del Camino Natural Turia - Cabriel, tramo Turia - Siete Aguas y la cartografía necesaria para realizar su recorrido, junto con recomendaciones para aprovechar al máximo esta experiencia.

Sólo te pedimos una cosa: no olvides dejarlo todo como lo encontraste. La conservación de estos caminos también es tu responsabilidad.

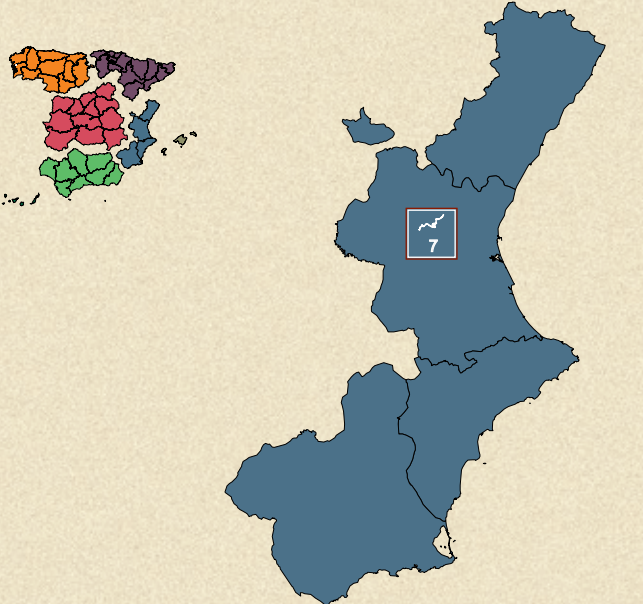

TELÉFONO DE INTERÉS:  
Ayuntamiento de Siete Aguas: 96 234 00 03



CAMINO NATURAL  
TURIA - CABRIEL  
TRAMO TURIA - SIETE AGUAS

PEDRALBA A LA VALLESA  
-VALENCIA-



2 A partir de este punto se atravesarán numerosos tramos de subidas y bajadas y el viajero encontrará a su paso varios elementos culturales como aljibes y corrales, además de atravesar diversas vías pecuarias a lo largo del recorrido. Casi en el km 7 se localiza un antiguo aljibe, poco después el Corral de La Balsa y un poco más adelante el cruce con la Colada de Cheste a Chullilla. En este punto se encuentra un desvío a la derecha al pe-



El camino discurre entre cultivos de cítricos

1. El recorrido comienza en las afueras de la población de Pedralba, justo después de atravesar el puente de la carretera CV-370 que salva el río Turia, dentro del Parque Natural del Turia. La primera parte del camino discurre entre cultivos de naranjos y mandarineros, cruza el Barranco de Chiva y el Cordel de Castilla. Tras superar varios cambios de dirección se iniciará una corta subida de fuerte pendiente y firme cementado que marca, a mitad del ascenso, el final de los cultivos de cítricos y el comienzo del Monte de UP La Serratilla de pino carrasco (*Pinus halepensis*). Este tramo de subida culmina en el área de descanso localizada en el paraje de La Muela (309 m).

Una vez superado el km 8 y hasta llegar a la siguiente área de descanso, el viajero puede disfrutar en días claros de bellas panorámicas de la ciudad de Valencia y el mar Mediterráneo. A partir de este punto del camino se podrán encontrar numerosos majanos para conejos así como puntos de agua para fauna. En el km 9 del recorrido y al finalizar un tramo de subida se encuentra el Aljibe de los Cazadores y algo más adelante se atraviesa la Colada de Bugarra.



Corral de La Balsa

4. El camino alcanza un cruce en el que se tomará el vial de la derecha discurrendo en dirección Sur hasta el km 18, donde comienza el segundo

Poco antes del km 11 comienza el primer tramo peatonal, abandonando la pista principal y tomando un pequeño camino a la izquierda que conduce al cruce del Camino Natural con la carretera CV-379. Este primer tramo peatonal presenta una ciclabilidad muy reducida solo apta para ciclistas expertos. Cruzada la carretera, el camino se adentra en una zona de cultivos de vid y olivo y el viajero dejará atrás el Corral del Carnicero. El paisaje a partir de aquí retorna al monte de pino carrasco y brezo (*Erica sp.*) y se alcanza una nueva área de descanso. Después de sendas subidas y bajadas el camino torna a la izquierda y superado el km 14 gira a la derecha para a partir de este punto y hasta el km 17 subirse, otra vez, tramos de subida y bajada.

El camino continúa perdiendo altura hasta el Corral de Medina. Este punto marca el comienzo de cultivos de vid y olivo, junto con cultivos de almendro. El paisaje torna de nuevo a monte bajo mientras se atraviesa el Paraje Natural Municipal Sierra de Chiva. La siguiente área de descanso está provista de agradable sombra en la que descansar para después cruzar la última vía pecuaria, el Azagador de la Tejería dentro del monte de UP "Malacara". A 400 metros del final del camino se puede tomar un pequeño ramal para visitar la Cenia, una antigua noria de tracción animal. El Camino Natural concluye en el área de descanso de La Vallesa, punto desde donde sale una pista asfaltada de 7,6 km hasta la población de Siete Aguas que bien merece una visita.



Fuente de los Siete Caños en el municipio de Siete Aguas

El camino continúa perdiendo altura hasta el Corral de Medina. Este punto marca el comienzo de cultivos de vid y olivo, junto con cultivos de almendro. El paisaje torna de nuevo a monte bajo mientras se atraviesa el Paraje Natural Municipal Sierra de Chiva. La siguiente área de descanso está provista de agradable sombra en la que descansar para después cruzar la última vía pecuaria, el Azagador de la Tejería dentro del monte de UP "Malacara". A 400 metros del final del camino se puede tomar un pequeño ramal para visitar la Cenia, una antigua noria de tracción animal. El Camino Natural concluye en el área de descanso de La Vallesa, punto desde donde sale una pista asfaltada de 7,6 km hasta la población de Siete Aguas que bien merece una visita.

El camino continúa perdiendo altura hasta el Corral de Medina. Este punto marca el comienzo de cultivos de vid y olivo, junto con cultivos de almendro. El paisaje torna de nuevo a monte bajo mientras se atraviesa el Paraje Natural Municipal Sierra de Chiva. La siguiente área de descanso está provista de agradable sombra en la que descansar para después cruzar la última vía pecuaria, el Azagador de la Tejería dentro del monte de UP "Malacara". A 400 metros del final del camino se puede tomar un pequeño ramal para visitar la Cenia, una antigua noria de tracción animal. El Camino Natural concluye en el área de descanso de La Vallesa, punto desde donde sale una pista asfaltada de 7,6 km hasta la población de Siete Aguas que bien merece una visita.